REVISTA QUINZENAL DE WALT DISNEY

urtigão

EXEMPLAR DE ASSINANTE

RÁTIS! ELOS DISNEY

ABRIL JOVEM
81
r$ 28,00

NOVIDADE PRA VOCÊ!

OS CAUSOS DO URTIGÃO

E AINDA: PASSATEMPOS SUPERLEGAIS!

REVISTA QUINZENAL DE WALT DISNEY
RÁTIS!
SELOS DISNEY
urtigão
EXEMPLAR DE ASSINANTE
ABRIL JOVEM
81
r$ 28,00
NOVIDADE PRA VOCÊ!
OS CAUSOS DO URTIGÃO
E AINDA: PASSATEMPOS SUPERLEGAIS!

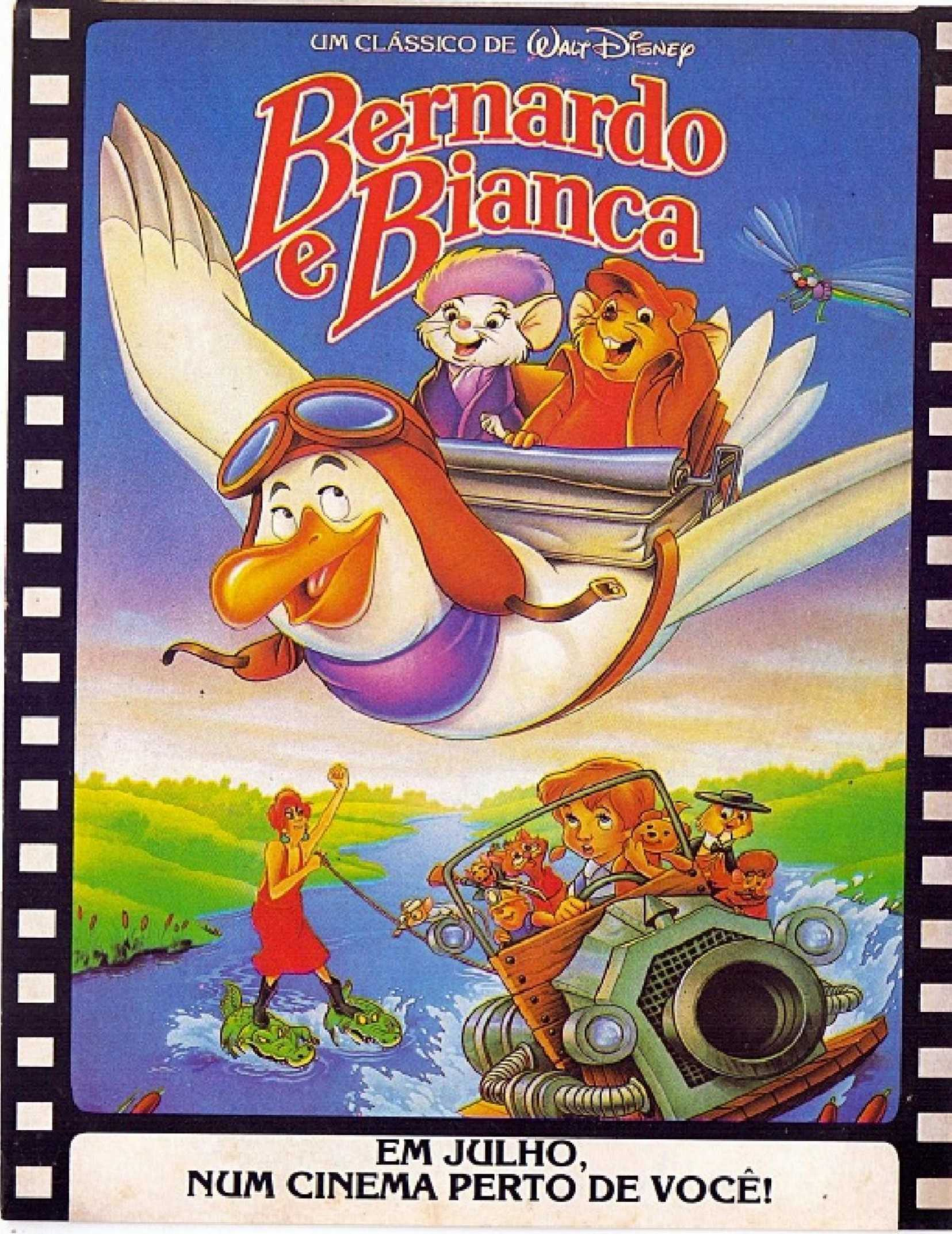
UM CLÁSSICO DE WALT DISNEY
Bernardo e Bianca
EM JULHO,
NUM CINEMA PERTO DE VOCÊ!

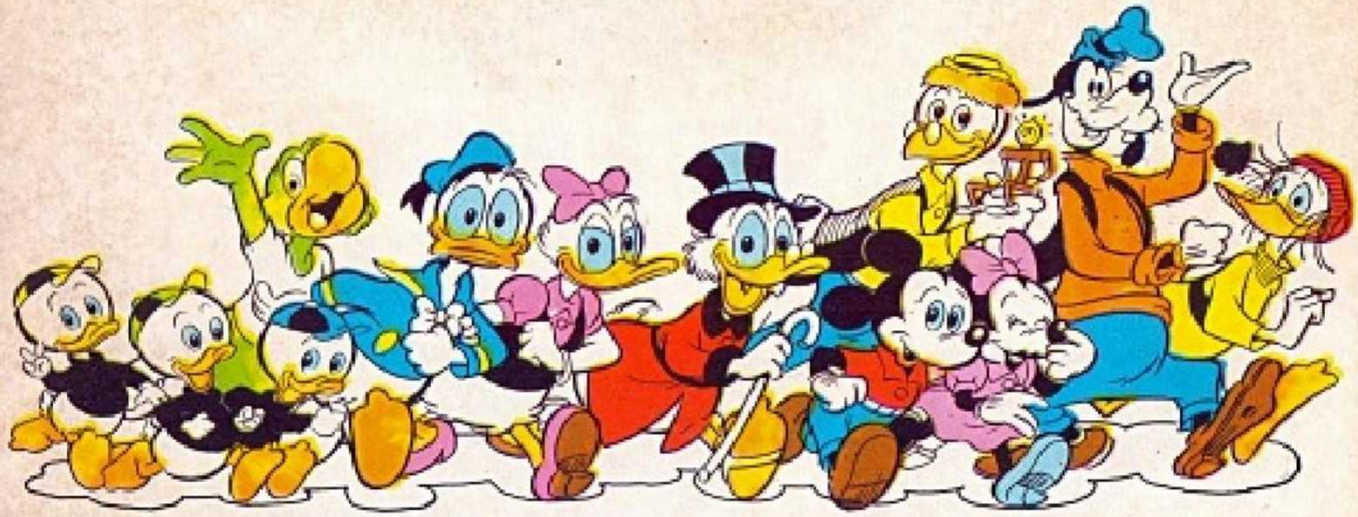

CURTIÇÃO DE PRIMEIRA DO COMEÇO AO FIM.

Entre no espírito leve e brincalhão desta revista. Edição Extra tem as aventuras Disney mais engraçadas e movimentadas que você já viu. Ande logo! Pé na tábua pra pegar a sua, antes que não sobre nenhuma pra contar história.

© Disney

Nas bancas.

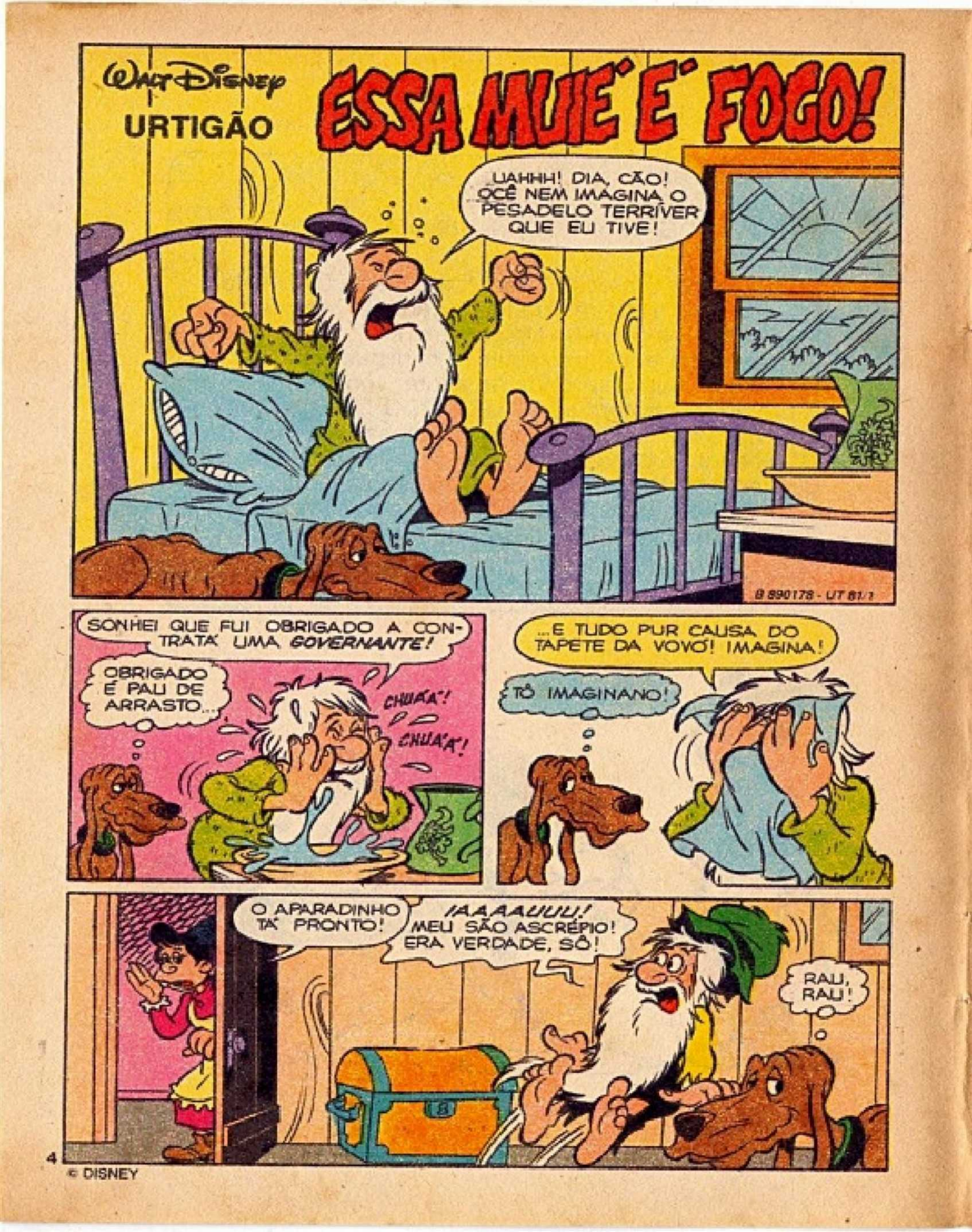
Walt Disney
URTIGÃO
ESSA MULIÉ É FOGO!
UAHHH! DIA, CÃO! OCÊ NEM IMAGINA O PESADELO TERRÍVER QUE EU TIVE!
B 890178 - UT 81/1
SONHEI QUE FUI OBRIGADO A CONTRATA UMA GOVERNANTE!
OBRIGADO É PAU DE ARRASTO...
CHUÁ'A'!
CHUÁ'A'!
...E TUDO PUR CAUSA DO TAPETE DA VOVÓ! IMAGINA!
TÔ IMAGINANO!
O APARADINHO TÁ PRONTO!
IAAAAUUU! MEU SÃO ASCRÉPIO! ERA VERDADE, SÔ!
RAU, RAU!

© DISNEY

AIII! E NUM TÔ DRUMINO, NÃO!
HUM! ETA CHERINHO BÃO!

FIZ UM BOLO DE FUBÁ!
CHUP!

NHAM! NHAM!
NHAC!
CHOMP!

OCÊ GOSTÔ MEMO DO MEU BOLO, HEIN?
BURP!

NUM TAVA LÁ ESSAS COISA, NÃO! COMI FOI PUR EDUCAÇÃO, OVILI?!
CRARO!

AGORA OCÊIS VÃO ME DÁ LICENÇA QUE EU VÔ COMEÇÁ A FAXINA!
FAXINA?!

AH, BÃO! PENSEI QUE ELA IA AVOÁ CUM A VASSORA! NUM É, CÃO?!

FORA! HOME DRENTO DE CASA SÓ ATRAPAIA!

ARA! SÓ ME FARTAVA ESSA! ENXOTADO DA MINHA PRÓPIA CASA!

O JEITO É COMEÇA' NOSSOS TRABAIO DO DIA ALI DEBAXO DAQUELA ARVRE MEMO!

BÃO COCHILO, CÃO!
BÃO... ZZZZ

ENQUANTO ISSO...
NUM SEI SE USO A VASSORA OU LIMA PA' PRA LIMPA' A POERA!

VAI CUM A VASSORA!
VUCH!
VUCH!

MAS...
NOSSA! QUANTO... (COF!) PÓ! (COF!)

VIXE! ÓIA A CASA DO URTIGÃO!
TA' PEGANO FOGO!

CHAMA OS BOMBERO NA VILA! E ELI VÔ VÊ SE O URTIGÃO TÁ LÁ DRENTO!
TÁ BÃO!

ARA! ELI NUNCA QUE OVI FALÁ DE BOMBERO NA VILA!

COF! COF!
CUMPÁDI! OCÊ TAÍ?
SUCAL

SOCORRO! (COF! COF!)
UIA! QUE VÓIS! ELE DEVE DE TÁ SUFOCANO! JÁ VÔ TE SARVÁ, HOME!

N/SSO...
BOMBERO! INCÊNDIO NA CASA DO URTIGÃO!

ARA! QUANTO BARUIO!
VAMO, ZECA! OCÊ TAMÉM É BOMBERO VOLUNTÁRIO, SE ALEMBRA?

É MEMO! CORRE, PESSOAR! TRAIS AS GERINGONÇA CONTRA INCÊNDIO!

GERINGONÇA CHEGANO!

OCÊ VAI DE SIRENE!
SIM, SINHÔ!

SERÁ QUE TÁ FARTANO ARGUMA COISA?
VAMO LOGO!
BOMBEIRO

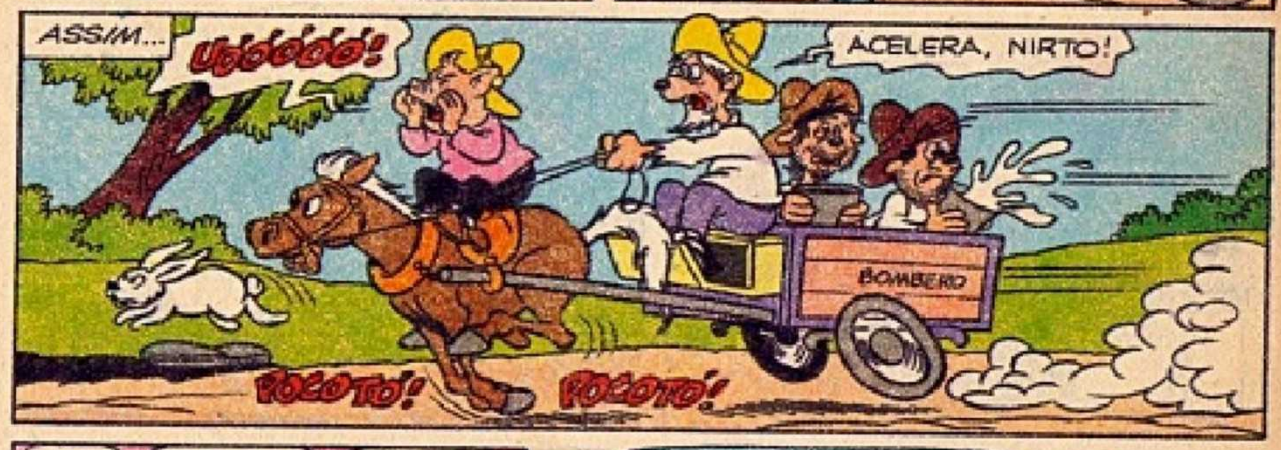
ASSIM...
UÓÓÓÓÓ!
ACELERA, NIRTO!
BOMBEIRO
TOCOTÓ!
TOCOTÓ!

OH, NÃO!
PUR QUE PARÔ?
PARÔ PUR QUÊ?

UM BURRICO EMPACÔ NO MEIO DO CAMINHO...
IÓÓÓÓÓ!
IÓÓÓÓ!

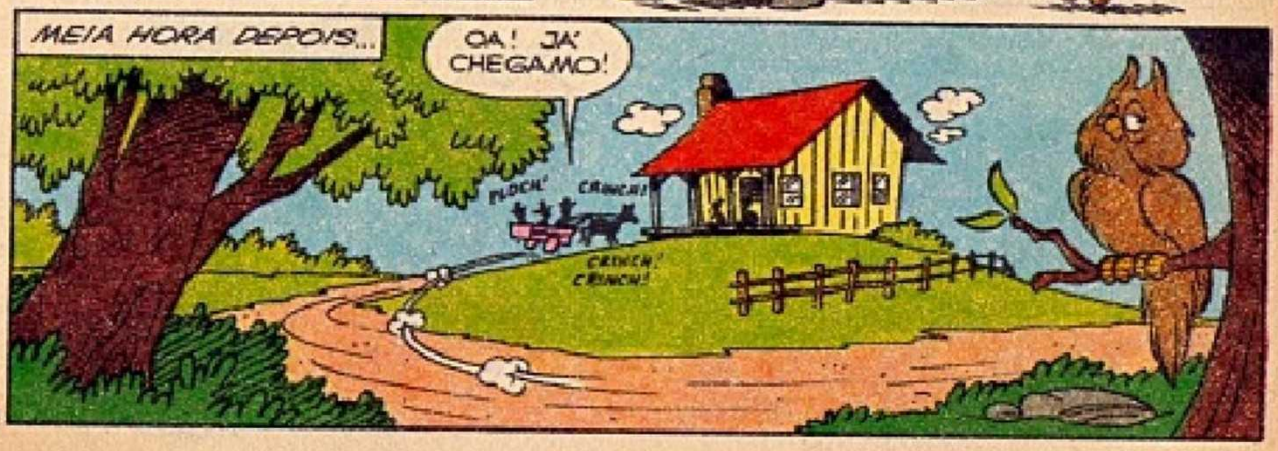
MEIA HORA DEPOIS...
OA! JÁ CHEGAMO!
PLOCH!
CRUNCH!
CRUNCH! CRUNCH!

UAI... CADÊ O INCÊNDIO?!

FOI SÓ ALARME FARSO!

EU TÔ BEM! OCÊIS PODE VORTÁ PROS SEUS AFAZÊ!
INTÃO... INTÉ, DONA!

QUEM É ESSA DONA, CUMPÁDI?
SE ENTENDI BEM, É A GOVERNANTE DO URTIGÃO!

UAI! E DESDE QUANDO O URTIGÃO É CASADO?
E AINDA PUR CIMA CUM UMA MUIÊ QUE GOVERNA ELE?!

VEM, CÃO! VAMO VÊ SE A CASA FICÔ LIMPA MEMO!

AÍ, HEIN, CUMPÁDI?!
?
DANADINHO! NUM CONTÔ PRA NÓIS!
PARABÉNS, URTIGA!
BOMBEIRO

ESSE PESSOAR TÁ MEMO DESTRAMBEIADO!
MAS... A FOFOCA LOGO SE ESPALHA...
O URTIGÃO CASÔ ESCONDIDO!
A MULIÉ MANDA E DESMANDA NELE!
PUXA!
E NA ASSOCIAÇÃO DAS SOLTEIRONAS ANÔNIMAS...
A SITUAÇÃO TÁ FEIA! TEMO UM PARTIDO A MENOS NA VILA!
A.S.A.
OH, NÃO!
COMO SERÁ QUE ESSA TAR DE FIRMINA CONSEGUIU FISGÁ O URTIGÃO?
FOI MANDINGA! EU APOSTO!
A GENTE NUM PODE DEXÁ UM ACONTECIMENTO DESSES PASSÁ EM BRANCO!
COMO ANSIM?
VAMO FAZÊ UMA FESTANÇA DE CASÓRIO PR'ELES!
EBA!
UM ARRASTA-PÉ! BOA IDÉIA!
ASSIM...
PUXA, CÃO, NEM PARECE A MINHA CASINHA!

A SÔRA INTÉ QUE TRABAIÔ!
'BRIGADA!

SÓ QUE EU TÔ SENTINO UMA FARTA DANADA DAQUELA POERAMA TODA!

LÁ-LÁ... LÁ-LÁ... LÁ... LÁ... LÁ... LÁ-LÁ... ÊÊÊ!
ETA! QUE CANTORIA É ESSA?!

PARABÉNS, URTIGA!
UAI! SERÁ QUE É O MEU ANIVERSÁRIO?

EU TROXE UM CARDERÃO NOVO PROCEIS!

E EU TROXE DOIS LEITÃO!
E VIVA OS NOIVO!
ÓINC!
ÓINC!
POU!

VIVA OS NOIVO? PERA!...
ÓIA O BOLO DE QUATRO DEGRAU!

FELICIDADE PRO CASAR URTIGA!
MAIS NINGUÉM CASÓ, SÓ... EU...

VÔ DÁ UM JEITO NISSO!
POU!

EM PREMERO LUGÁ, EU NUM CASEI! EM SEGUNDO LUGÁ, ELA SÓ TRABAIA AQUI! E EM TERCERO LUGÁ...

...FORA DAQUI, SUA CAMBADA DE BADERNERO!
POU!
POU!
POU!

E AVISA O POVO QUE EU CONTINUO SORTERO CONVICTO!
POU!
ZUM!
POU!

É... AS SOLTEIRONAS GOSTARAM...
NÓIS INDA TEMO CHANCE!
MAIS A GENTE NUM PODE BOBEÁ CUM EESA FIRMINA PERNA FINA!

ALGUNS CUMPÁDIS NÃO SE CONVENCERAM...
E SE A GENTE DESSE UMA MÃOZINHA PRO DESTINO?
É... JÁ TÁ NA HORA DO URTIGA SE ENFORCÁ MEMO!

E O URTIGÃO, SERÁ QUE VAI SE ACOSTUMAR COM A FIRMINA?
NÃO!

SÓ UMAS POERINHA NOS CANTO, VAI?
NEM PENSÁ!
O JEITO É NÃO DEIXAR DE ACOMPANHAR AS PRÓXIMAS HISTÓRIAS! ATÉ LÁ!
fim

Pato Donald
© Disney
ABRIL JOVEM
40 ANOS
HÁ 40 ANOS CONQUISTANDO OS BRASILEIROS!
Briguento, mal-humorado, sempre de penas arrepiadas, mas um grande companheiro e um personagem irresistível, o Donald pintou no Brasil, como o primeiro lançamento da Editora Abril, há 40 anos!
E a revista dele está cada vez melhor, mais do jeitinho que você gosta! Não perca nenhuma!
Pato Donald
Todas as semanas nas bancas

Walt Disney

IRMÃOS METRALHA

FELIZ ANIVERSÁRIO, VOVÓ!

ESCUTEM, RAPAZES! MEU ANIVERSÁRIO ESTÁ CHEGANDO E JÁ SEI O PRESENTE QUE EU QUERO!

TÁ LIMPO, VOVÓ!

PRA SENHORA, SÓ O QUE TEM DE MELHOR!

176-167

176-671

176-761

MAS... VOVÓ...
NADA DE MAS! JÁ PLANEJEI TUDO! VENHAM!

ASSIM...
LÁ ESTÁ O CARRO QUE EU QUERO!
LINDÃO!

761, VOCÊ DIZ AO VENDEDOR QUE QUER DAR UMA VOLTA PRA TESTAR O MOTOR!
761

MAS ANTES DE RODAR, COLOQUE ESTA ALMOFADA NO ASSENTO DO PASSAGEIRO!
PRA QUÊ, VOVÓ?

É UM ASSENTO EJETOR PORTÁTIL, QUE EU MESMA INVENTEI!

DEPOIS DE RODAR ALGUM TEMPO, VOCÊ APERTA O BOTÃO!

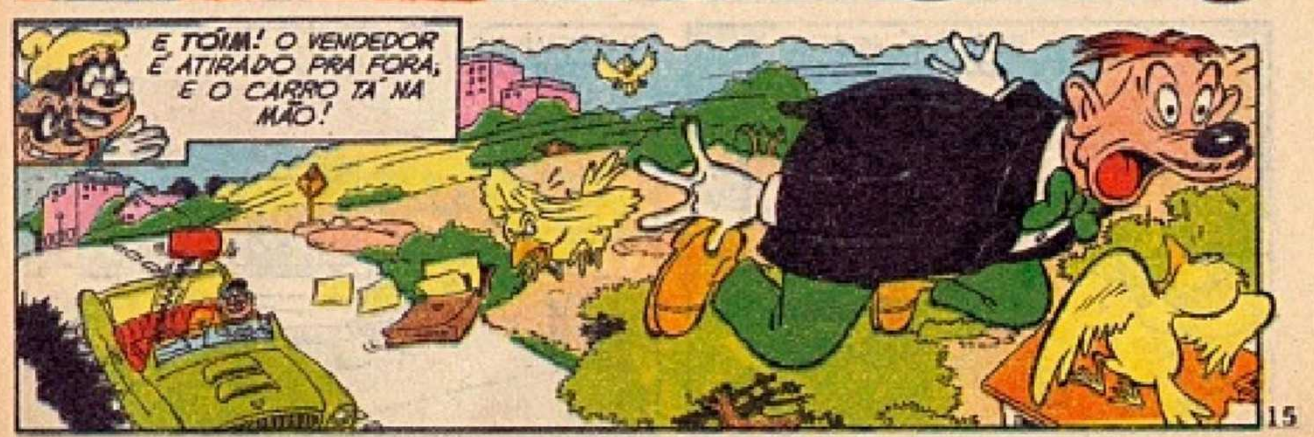
E TÓIM! O VENDEDOR É ATIRADO PRA FORA, E O CARRO TÁ NA MÃO!

VAI TER UM CAMINHÃO TE ESPERANDO...

É SÓ SUBIR PELA RAMPA NA PARTE TRASEIRA E... FELIZ ANIVERSÁRIO PRA MIM!

AH, NÃO ESQUEÇA... QUERO COM ESTOFAMENTO VERMELHO E ACESSÓRIOS!

LOGO DEPOIS...
ELE TEM BOA VELOCIDADE?
É SÓ PÔR O PÉ NA TÁBUA, E VOCÊ VOARÁ!

E QUANDO EU APERTAR O BOTÃO, VOCÊ É QUE VAI VOAR!

¡AAUUU!
FELIZ ATERRIS-SAGEM!

TUDO BEM ATÉ AGORA! TÔ ATÉ ADIANTADO COM O SERVIÇO!

DÁ TEMPO DE COMPRAR OUTRO PRESENTE!

A VOVÓ VAI ADORAR!
DOCERIA

ANIVERSÁRIO SEM BOLO NÃO TEM GRAÇA!

BELO CARRO, SENHOR! TEM ELE HÁ MUITO TEMPO?
NÃO, SEU GUARDA... FAZ POUCO TEMPO!

SEMPRE QUIS UM ASSIM! MAS COM O MEU SALÁRIO NÃO DÁ!
SIM, É UM BOCADO CARO!

NUNCA VI UM BOTÃO DESSES! PRA QUE SERVE?
NÃO TOQUE NISSO!

HEIN?
PAFT!

PEGA LADRÃO! ROUBOU MEU CARRO!

XI! ACHO MELHOR DAR O FORA!
SEGURA!

CALMA! ELE NÃO VAI MUITO LONGE!

ESTOU PERSEGUINDO UM CARRO ROUBADO! MANDEM REFORÇOS IMEDIATAMENTE!

UAU! ESTE CARANGO É POTENTE PACAS! O TIRA NUNCA VAI ME PEGAR!

ELE ESTÁ FUGINDO! PRECISO CORTAR CAMINHO!

ELUNC!

AGORA, NÃO ESCAPA!

O CAMINHÃO DEVE ESTAR LOGO DEPOIS DA ESQUINA!

TÁ, SIM! COMO A VOVÓ DISSE!

AÍ VEM ELE! SE LIGA PRA FECHAR A PORTA AUTOMÁTICA!

O TIRA NUNCA VAI SABER COMO EU DESAPARECI BEM DEBAIXO DO SEU NARIZ!

PERFEITO! ESTE ASSALTO VAI FICAR NA HISTÓRIA...
SE ELE PODE SUBIR, EU TAMBÉM POSSO!

E ENTÃO...
SUBIU! VAMOS EMBORA!
CLUNC!
CLUNC!

A VOVÓ PLANEJOU DIREITINHO!
SOMOS TÃO ESPERTOS QUANTO ELA!

LOGO...
TROUXERAM O MEU CARRO COM ESTOFAMENTO VERMELHO E ACESSÓRIOS?
SÓ!

ABRA, 761!
VAI LOGO, CAMBADA! TÔ LOUCA PRA VER!

?!

SURPRESA! PASSEI INSTRUÇÕES PRA ELES ENQUANTO VOCÊS ME DAVAM CARONA!

AGORA NÓS É QUE VAMOS DAR CARONA PRA VOCÊS... ATÉ A CADEIA!
E EU QUE PENSAVA QUE O PLANO ERA PERFEITO...

ASSIM...
VOVÓ! FELIZ ANIVERSÁRIO!
POR QUE A SENHORA NÃO INVENTA OUTRO ASSENTO EJETOR...
...PRA TIRAR A GENTE DAQUI, HEIN?
fim

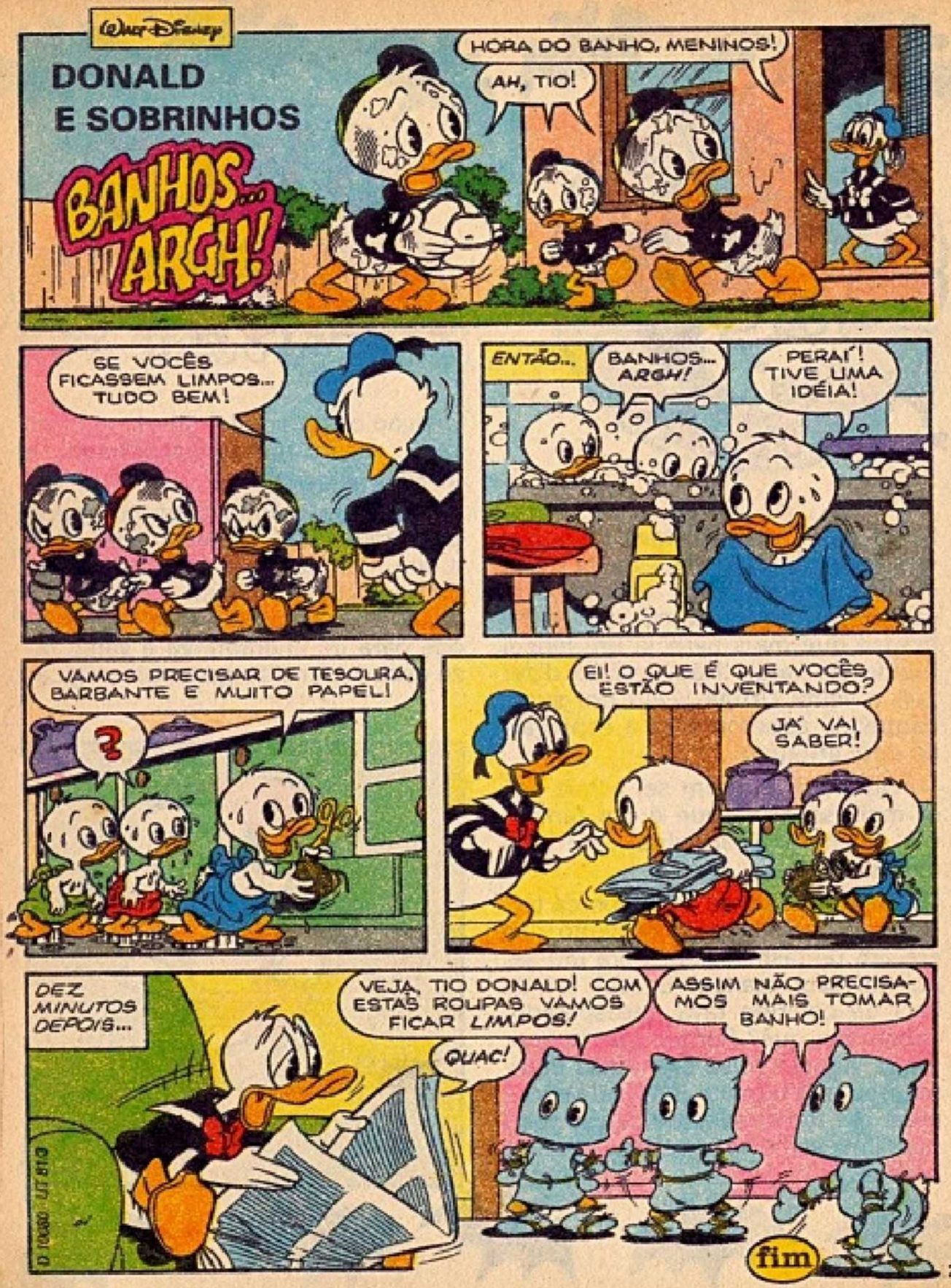
Walt Disney
DONALD E SOBRINHOS
BANHOS... ARGH!
HORA DO BANHO, MENINOS!
AH, TIO!
SE VOCÊS FICASSEM LIMPOS... TUDO BEM!
ENTÃO...
BANHOS... ARGH!
PERAÍ! TIVE UMA IDÉIA!
VAMOS PRECISAR DE TESOURA, BARBANTE E MUITO PAPEL!
?
EI! O QUE É QUE VOCÊS ESTÃO INVENTANDO?
JÁ VAI SABER!
DEZ MINUTOS DEPOIS...
VEJA, TIO DONALD! COM ESTAS ROUPAS VAMOS FICAR LIMPOS!
QUAC!
ASSIM NÃO PRECISAMOS MAIS TOMAR BANHO!
fim

O VULTO ASSUSTADOR

Outro dia, Urtigão estava colhendo uns pés de mandioca ali por trás da cerca quando, de repente, viu **um vulto!** Isso mesmo, um vulto branco que mais parecia um lençol fugido do varal. Não preciso dizer que o velho Urtiga levou um susto daqueles, apontou logo a espingarda e foi gritando:

— Óia aqui, eu num sei o que ocê é, mais se dissé que é um fantasma, eu num vô acreditá... de jeito nenhum!

Foi bem nessa hora que a porca torceu o rabo, porque o tal vulto não era um fantasma, não... era um saci, **um saci branco!** E esse tal de saci descolorido tava desesperado, sabem por quê? Porque queria ficar preto. Aquele coisa branquela argumentou que o único jeito dele escurecer era tomar sopa de carvão feita por um velho de barba longa e branca.

Urtigão ouviu aquilo, olhou bem pro saci, assim meio desconfiado, e disse:

— Eu já ia mandá chumbo grosso pra cima d'ocê, seu esquisito! Mais a sua história é de cortá o coração de quarqué um, é sim... imagina se eu tivesse nascido verde! Entonce ocê pára de choramingá e vamo fazê essa meleca de gororoba mágica.

— Ei, seu saci de uma figa! Vorta aqui, desgranhado! Eu pensei que pelo menos ocê num ia me trapaceá... E o safadinho que já ia longe, rindo feito um danado, gritou:

— Saci de verdade sempre apronta uma mardade, sô! Inté... rá, rá, rá!

Ainda bem que na manhã seguinte, quando o sol nasceu, a "mardade" se desfez e a barba do velho Urtiga voltou a ficar branquinha como sempre...

Pois é, acontece cada uma com o Urtigão que a gente fica de cabelo em pé!

Foi uma correria! Cata carvão pra tudo quanto é lado, esquenta água, ferve sopa e duas horas depois tava lá o saci na mesa, de colher em punho, saboreando a tal da sopa de carvão. E enquanto o Urtigão olhava a comilança, viu que o saci foi escurecendo até ficar pretinho feito uma noite escura, sem lua nem estrelas. Então, o danadinho pulou num pé só, todo faceiro:

— Seu Urtigão, nem sei como vô agradecê. Tamém num tenho como pagá, mais... antes de ir embora, quero lhe dá **um abraço** de amizade pra mostrá minha sastifação.

E depois dos tapinhas nas costas, quando o saci já estava pulando lá no meio da mata, é que o Urtigão percebeu... a barba dele estava verdinha como uma alface!

Texto de Cristina Nicolotti

Walt Disney

MICKEY

PRA BOI DORMIR

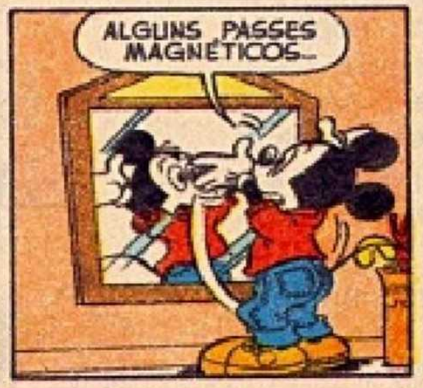

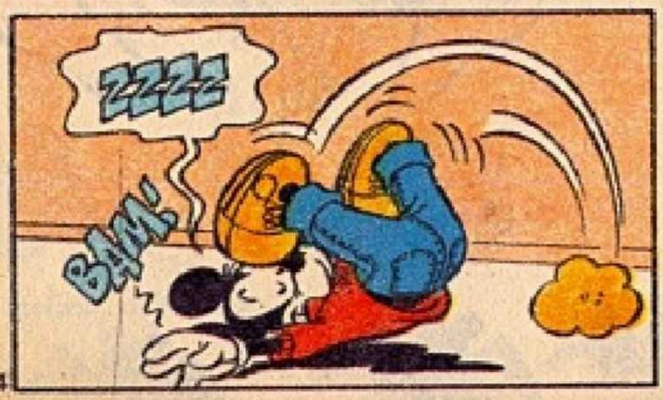

AGORA DEU PRA DORMIR NO CHÃO, É?
MMM... HEIN? S-SIM...

EU MESMO ME HIPNOTIZEI SEGUINDO AS INSTRUÇÕES DESTE LIVRO!
TOLICE!

NÃO É, NÃO! VOU EXPERIMENTAR EM VOCÊ!
SE QUISER...

VOU FINGIR QUE ADORMEÇO! ASSIM ELE FICARÁ CONTENTE!

DURMA... ESTOU MANDANDO!
SIM, AMO... ESTOU DORMINDO...

AGORA, VOCÊ ESTÁ EM MEU PODER... VAI FAZER TUDO QUE EU MANDAR!
ELE VAI QUERER UM BEIJO! RI, RI!

VÁ LAVAR A LOUÇA!
HEIN?

MACHISTA DUMA FIGA! JÁ PRA FORA DA MINHA CASA!
GLUP!

E LEVE ISTO!
UGH!
BONG

PÔXA, MICKEY! O QUE ESTÁ FAZENDO AÍ NA CALÇADA?

É ESTE LIVRO, VOCÊ DEIXOU CAIR?

SIM, É UM GRANDE LIVRO SOBRE HIPNOTISMO!
HEIN? HIPNO... O QUÊ?

É UM PODER QUE FAZ OS OUTROS ADORMECEREM QUANDO E ONDE A GENTE MANDAR! QUER DORMIR UM POUQUINHO?
SERÁ UM PRAZER... LÁ EM CASA!
VEJAM SÓ!

ISSO É MUITO INTERESSANTE!

BOA IDÉIA, MICKEY... ESTOU CAINDO DE SONO!

PERA! DEIXA SÓ EU REVER OS PASSOS...
NADA COMO UMA BOA SONECA... UAAHH!

BEM, AGORA EU...
ZZZZ
O PATETA DORMIU... A COISA FUNCIONA MESMO!

O CHEFE VAI FICAR CONTENTE AO SABER DISSO!

E LOGO DEPOIS...
NÃO?
SIM!

ORA, QUEM DIRIA!

É UMA IDÉIA GENIAL... VAMOS LÁ, FUINHA!

A MINIE FINGIU... O PATETA DORMIU ANTES... NUNCA VOU SABER SE A HIPNOSE FUNCIONA NOS OUTROS!

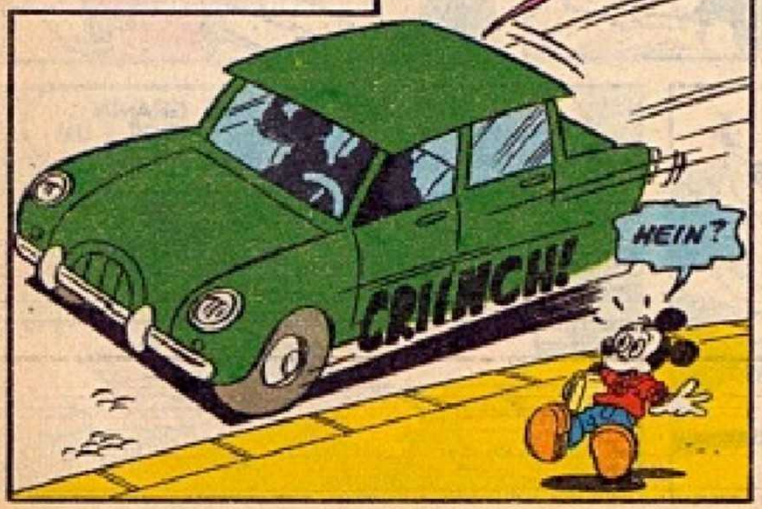
AÍ ESTÁ ELE!
HEIN?
CRILNCH!

MÃOS PRÁ CIMA, RATO! E ME DÁ ESSE LIVRO!
BAFO-DE-ONÇA!

TOME!
UGH!

IH, TEM MAIS!
PASSA PRA CÁ ESSE...

TOME!

OS DOIS BEIJARAM A LONA! RÁ, RÁ!

DROGA! ESQUECI O LIVRO NA CARA DO FUINHA!
CRUNCH!

PRECISO PEGAR ANTES QUE ELES... OH! TARDE DEMAIS!

DEVOLVA MEU LIVRO, PILANTRA!
SEM ESSA, BABACA!

ACABO DE LER UM TRECHO MUITO LEGAL!

DURMA... ESTOU MANDANDO!

ZZZZ
HUÁ, HUÁ! FUNCIONA MESMO!

TOCA PRO BANCO DE PATOPOLIS!
RÊ, RÊ! GRANDE, MICKEY! VOCÊ É UM BOM ATOR!

ACABO DE TER UMA IDEIA GENIAL PRA PRENDER ESSES PILANTRAS!

E LOGO DEPOIS, NO BANCO...
DURMA, ESTOU MANDANDO!
SIM, SENHOR!

BANCO
BASTA FALAR E PRONTO!
RÊ, RÊ!

CINCO MINUTOS DEPOIS...
GRANDE GOLPE, CHEFE! TÁ TODO MUNDO PUXANDO UM RONCO!
SIM... DÁ ATÉ PRA FAZER DE OLHOS FECHADOS! ABRE A SALA DOS COFRES.
POIS NÃO!

HUÁ, HUÁ! TRAZ OS SACOS, FUINHA!

CLIC! CLIC!
EU... HEIN?

O QUE QUER DIZER ISSO?
QUER DIZER QUE A GENTE FINGIU QUE ESTAVA DORMINDO, BOBÃO!
GLUP!

FUINHA, SEU...
POR FAVOR, CHEFE! NÃO! AAAII!

BOM DIA, CORONEL! ESTÁ CHEGANDO DEPOIS DA FESTA! OS BANDIDOS ESTÃO PRONTINHOS LÁ EMBAIXO PRA IR PRA CADEIA!
ACABAM DE ME AVISAR... MAS QUE HISTÓRIA É ESSA?

CROCH! CROCH!
ORA, É UMA HISTÓRIA PRA BOI DORMIR!

fim

NOVIDADE

BRINQUE COM O Urtigão

1 Que tar resorvê essa cruzadinha?

Horizontais:

1 - O melhor amigo do homem; **2** - Fase da lua; **3** - Passarinho conhecido como o pedreiro da floresta; **4** - Nova governanta do Urtigão; **5** - Gosta de comer formigas.

Verticais:

6 - O filhote da vaca; **7** - Terreno cheio de árvores frutíferas; **8** - Bicho que vive debaixo da terra e serve de isca nas pescarias; **9** - Animal em extinção.

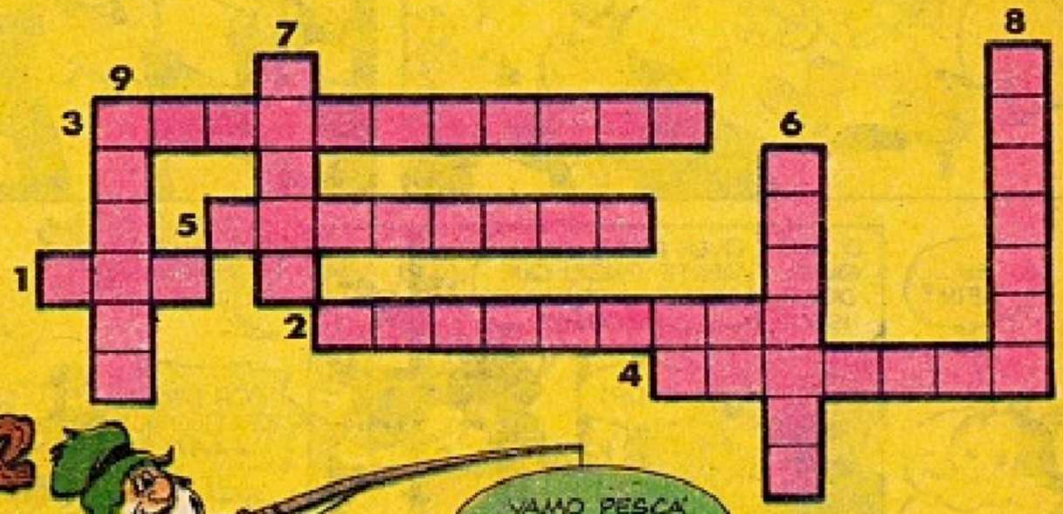

2

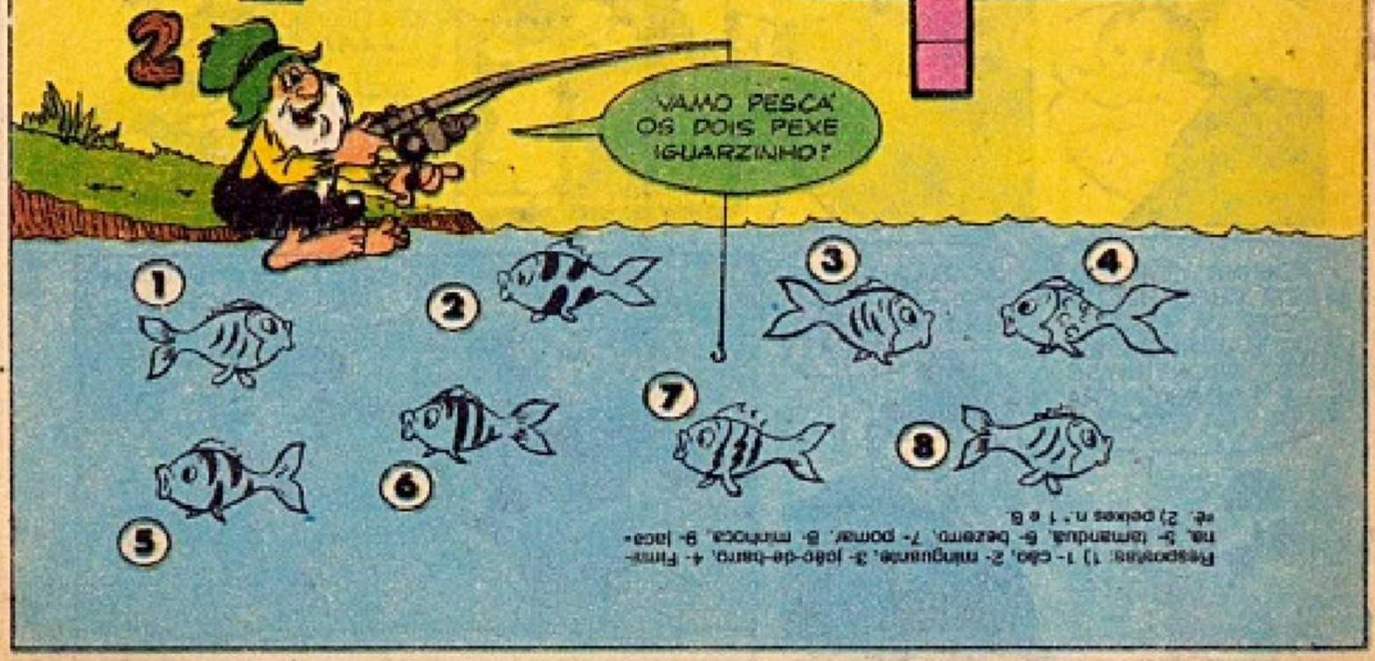

Respostas: 1) 1- cão, 2- minguante, 3- joão-de-barro, 4- Fimarna, 5- tamanduá, 6- bezerro, 7- pomar, 8- minhoca, 9- baca- ra. 2) peixes n.º 1 e 8.

GRAURR!
SIGA A TRILHA DA AVENTURA.
© Disney
ABRIL JOVEM
Mais do que nunca, o caminho dos escoteiros está recheado de muita diversão e mistério. Numa aventura, eles dão de cara com os terríveis Metralhas. Em outra, descobrem um segredo superantigo e valioso. Quer saber mais? Então vá pra banca e explore tudinho desta revista.
GRÁTIS PRA VOCÊ
FICHA DISNEY DO BAFO-DE-ONÇA!
Já nas bancas.
ALMANAQUE DOS
ESCOTEIROS
MIRINS
COLECIONE
FICHAS DISNEY
BAFO-DE-ONÇA

Walt Disney

TIO PATINHAS

UMA PECINHA NA ENGRENAGEM

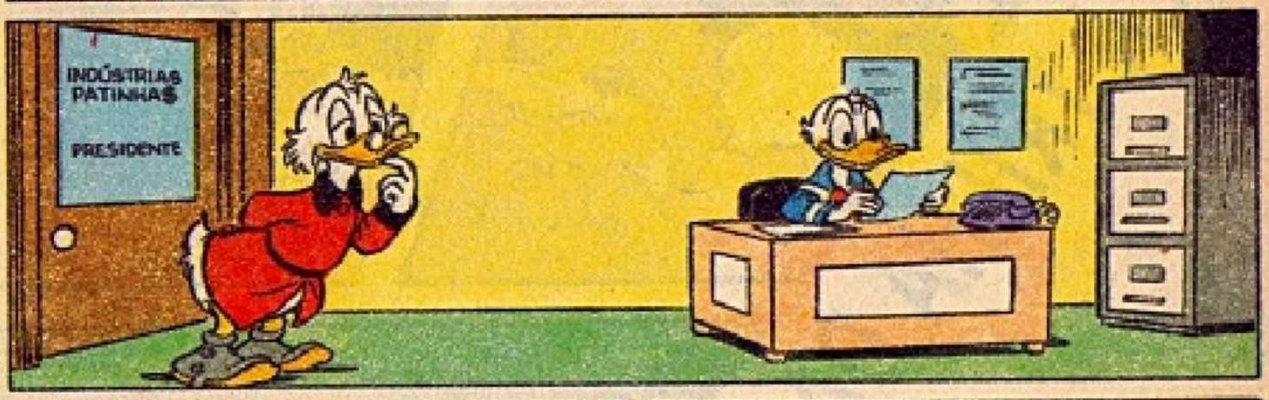

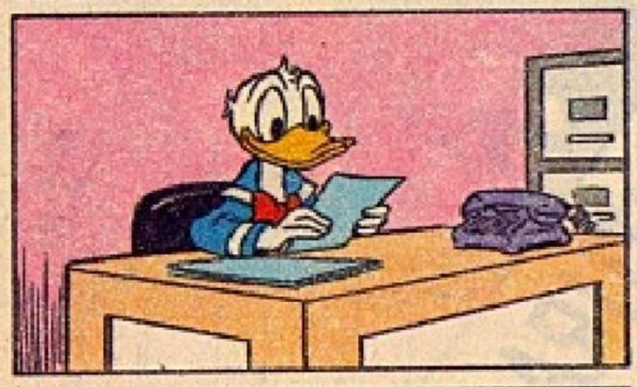

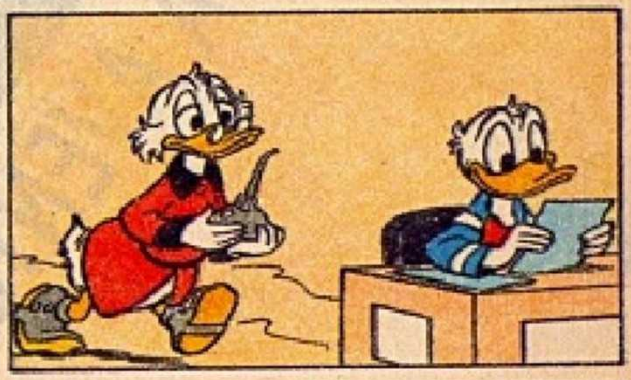

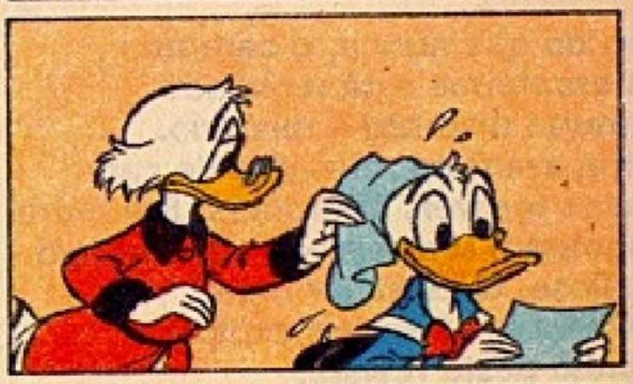

WALT DISNEY

URTIGÃO

AMIZADE DE SORTE

MAIS NUM PODE SÊ! EU LIMPEI, ENGRAXEI E CARREGUEI A DANADA HOJE CEDO!
BUM!
NUM DISSE? ELA TÁ FUNCIONANO DEREITINHO!
?
AGORA OCÊ VAI VÊ CUM QUANTOS TIRO SE DERRUBA UM ARVO!
UÊ...
CLIC! CLIC!
CALMA, URTIGÃO!
POR QUE TODA ESSA FALTA DE HOSPITALIDADE? SOU SÓ O GASTÃO, O PATO MAIS...
PUR ISSO MEMO!
OCÊ É PATO... PRIMO DO PENINHA E DO DONALD! ISCA! PEGA ELE, CÃO!
BAH!
COMO EU ESTAVA DIZENDO, SOU O PATO MAIS FELIZARDO DE PATÓPOLIS!
NÃO DISSE?
LAMB!
TRAIDÔ!
VIM AQUI PRA...
NUM QUERO SABÊ! FORA!

NÃO POSSO! VOU LHE CONTAR O QUE ACONTECEU...
GRUNF!
"EU ESTAVA PASSEANDO PELA CIDADE E APROVEITANDO PRA DIVERTIR MEUS PRIMOS..."
...E SOU MELHOR QUE VOCÊS DOIS JUNTOS!
"MEU PRIMINHO DONALD É O QUE MAIS GOSTA DA MINHA COMPANHIA..."
TOME ISTO, SEU... QUAC!
AOF!
QUE SORTE! CEM CRUZEIROS!
"...MAS FOI O PENINHA QUEM ME VEIO COM UMA PROPOSTA CURIOSA..."
APOSTO QUE SUA SORTE NÃO TE AJUDA A FAZER AMIZADE COM O URTIGÃO!
QUAC! QUAC!
...E AQUI ESTOU! NÃO RESISTO A UM DESAFIO DE MOSTRAR COMO SOU SORTUDO!
EU SABIA! TINHA A MÃOZINHA DAQUELES CHATO NESSA HISTÓRIA!
ESCUTE... QUE TAL SER LOGO MEU AMIGO? NÃO É TÃO RUIM ASSIM...
NÃO! ISSO VAI CONTRA MEUS PRINCÍPIO!
BLAM!
CRAS!

INTÉ AS PORTA TÃO CONTRA MIM!
NÃO RESISTA! MINHA SORTE É INFALÍVEL!

UM MEMBRO DA FAMIA URTIGA NUM PEDE ARREGO NEM VORTA ATRAIS!
AONDE VAI?
VUP!

VÔ ME ESCONDÊ NO MEU PESQUERO SECRETO! NINGUÉM SABE DONDE ELE' FICA! NEM ESSE SORTUDO!
XI! OLHA SÓ... ACHO QUE A COISA FICOU PRETA!

ATÉ O URTIGÃO ESTÁ FUGINDO DELE!
ÓTIMO! SIGNIFICA QUE AMIGOS ELES AINDA NÃO SÃO!

É SÓ UMA QUESTÃO DE TEMPO! VOCÊ E SUAS IDÉIAS! DEPOIS DISSO, O GASTÃO VAI RIR DA MINHA CARA UM MÊS!
GLUP!

VÁ! ATRÁS DO URTIGÃO! EU VOU TENTAR ATRAPALHAR O GASTÃO...
TÁ!

TAÍ O CONVENCIDO! MAS DESTA VEZ ELE VAI DAR COM OS BURROS N'ÁGUA...
!UHUU! URTIGUINHA!

XI... UM PÉ-DE-COELHO! JÁ COMEÇOU A APELAR PROS AMULETOS!

AH! MEU TALISMÃ ME DIZ QUE POSSO ACHÁ-LO POR AQUI!
(GLUP!) ESTÁ VINDO PRA CÁ!

JÁ SEI! VOU FINGIR QUE SOU O URTIGÃO, E ESSE IDIOTA VAI ME SEGUIR O RESTO DO DIA!
AH... AÍ ESTÁ VOCÊ, SEU FUJÃO!
CRACT!

RÊ, RÊ! DEPOIS DESSES ZIGUEZAGUES MALUCOS, O GASTÃO NÃO VAI NEM SABER COMO VOLTAR PRA PATÓPOLIS!
ESPERE! NÃO SEJA ANTI-SOCIAL!
CRACT!

MAIS TARDE...
ACHO QUE EU TAMBÉM NÃO SEI ONDE ESTOU! QUE LUGAR É ESTE?

OBA! UM PESCADOR! VOU PERGUNTAR ONDE...

QUAC! URTIGÃO?!
AI! EU NUM ACREDITO!

AH! ACABOU O ESCONDE-ESCONDE! DONALD! O QUE VOCÊ ESTÁ FAZENDO AQUI?
ORA! VIM TE DAR UMA FORÇA, NÃO TÁ VENDO? GRUNF!
GRUNF FAÇO EU!

VÔ FUGI PELA ÁGUA!
TCHAÁ!

RA, RÁ! NÃO ADIANTA, PRIMO! O URTIGÃO É MAIS LISO QUE SABÃO!
HUM...

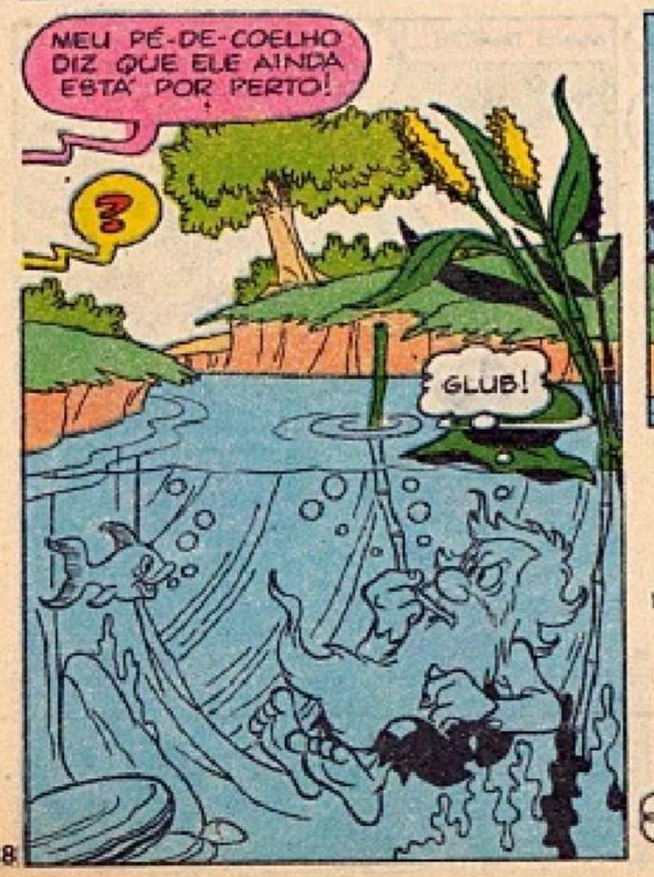
MEU PÉ-DE-COELHO DIZ QUE ELE AINDA ESTÁ POR PERTO!
?
GLUB!

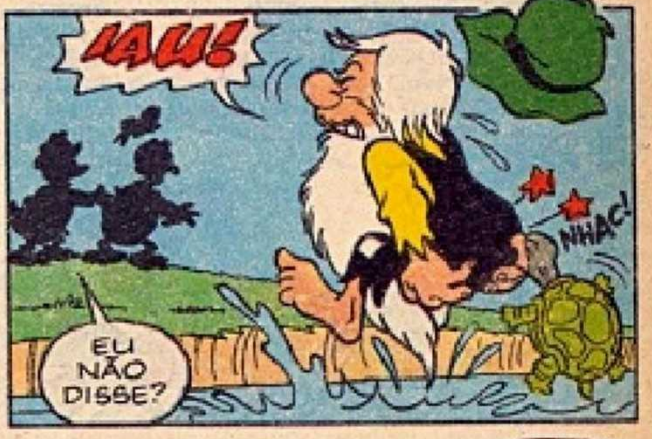
¡AU!
NHAC!
EU NÃO DISSE?

PARE, URTIGÃO!
NEM MORTO!

RÊ, RÊ! VÔ ME EMBRENHÁ NO MATO!

TUM!

VIXE! A CAMBADA TODA! ANSIM JÁ É COVARDIA, SÔ!
URTIGÃO! QUE SORTE!

EU TAVA TE SEGUINDO E ACABEI ME PERDENDO! MAS VOCÊ ME ACHOU... MEU HERÓI!
ME LARGA, CARRAPATO!
PAF!

MINHA GRATIDÃO É ETERNA! VOCÊ NÃO IMAGINA O QUE É PRA UM PATO DA CIDADE FICAR PERDIDO NESTE MATAGAL E...
OCÊ PEDIU!

O QUE FOI QUE EU FIZ?
SOC!

O HOMEM TÁ BRAVO, GASTÃO! É MELHOR NÃO ABUSAR...
...DA SORTE? HUMPF! VOCÊ ME CONHECE!
PLOFT!

O URTIGÃO É QUE ESTÁ SE CANSANDO À TOA... ELE NÃO PODE FUGIR DE MIM! VOU DESCANSAR UM POUQUINHO!

QUE BOM! VAMOS, PENINHA!
PRA CASA, NÉ?

NADA DISSO! PRECISAMOS AJUDAR O URTIGÃO A SAIR DESSA...
ELE NUNCA VAI ACREDITAR EM NÓS!

E NUM VÔ, MEMO! MAIS QUE HISTÓRIA É ESSA? VÃO DESEMBUCHANO...
AHH!

ASSIM...
QUÊ DIZÊ QUE OCEIS ME PAGA PRÁ ELI PASSÁ UM MEIS DE FÉRIA DONDE EU QUISÉ?
DESDE QUE SEJA BEM LONGE DAQUI...

POIS EU ACEITO! SEMPRE QUIS CONHECÊ O RIO!
QUAL RIO? O RIO PATOPOLIS?

O RIO DE JANERO, SEUS MOCORONGO! TAMÔ ESPERANO O QUÊ?
AI! LÁ SE VAI NOSSO SALÁRIO DE MEIO ANO!

LOGO...
DESTA VEZ, O GASTÃO QUEBROU A CARA...
E NÓS FICAMOS SEM UM CENTAVO NO BOLSO!
EBA! VÔ VIAJÁ DE AVIÃO!
5

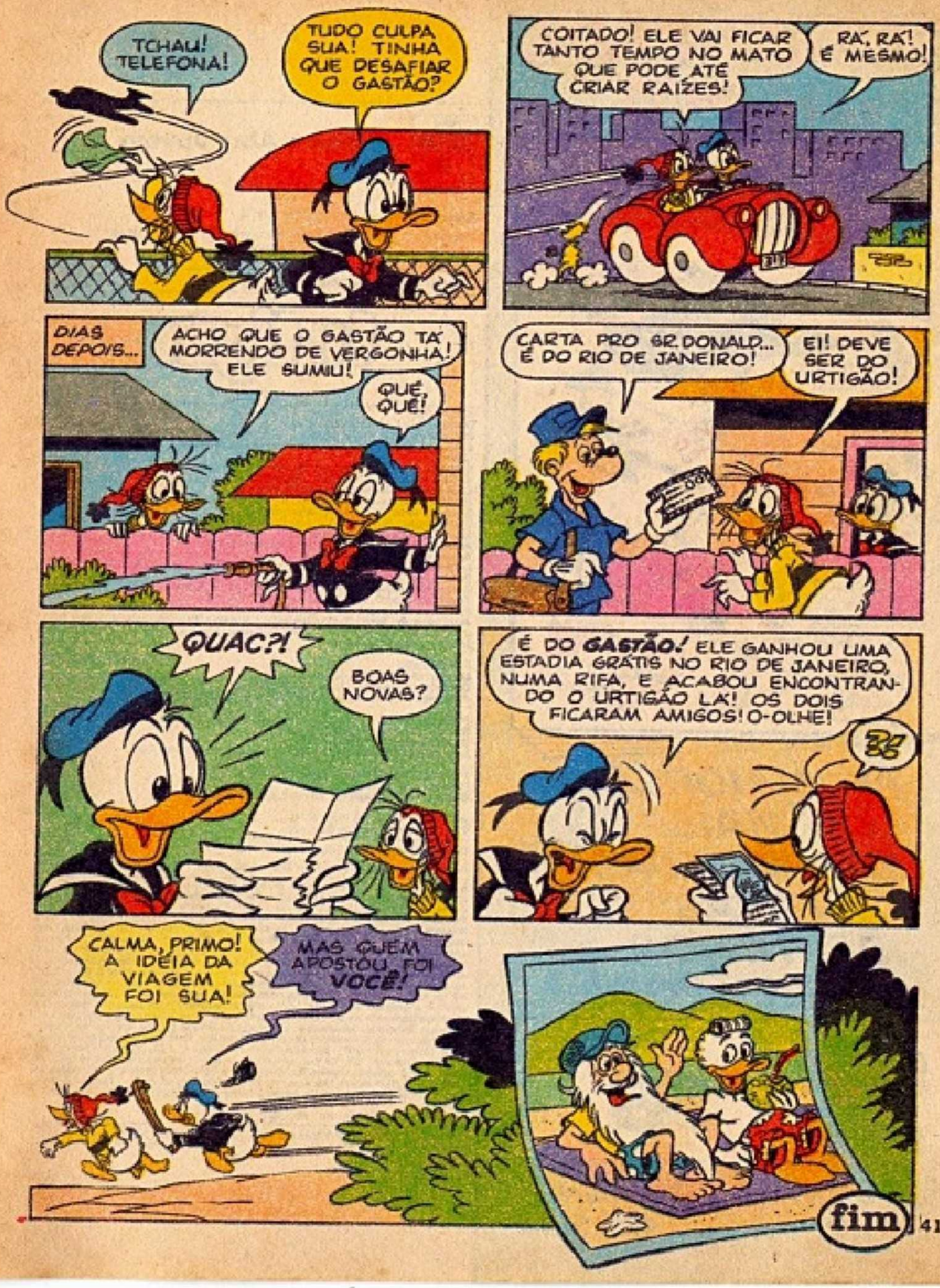
TCHAU! TELEFONA!
TUDO CULPA SUA! TINHA QUE DESAFIAR O GASTÃO?
COITADO! ELE VAI FICAR TANTO TEMPO NO MATO QUE PODE ATÉ CRIAR RAIZES!
RÁ, RÁ! É MESMO!
DIAS DEPOIS...
ACHO QUE O GASTÃO TÁ MORRENDO DE VERGONHA! ELE SUMIU!
QUÊ, QUÊ!
CARTA PRO SR. DONALD... É DO RIO DE JANEIRO!
EI! DEVE SER DO URTIGÃO!
QUAC?!
BOAS NOVAS?
É DO GASTÃO! ELE GANHOU UMA ESTADIA GRÁTIS NO RIO DE JANEIRO, NUMA RIFA, E ACABOU ENCONTRANDO O URTIGÃO LÁ! OS DOIS FICARAM AMIGOS! O-OLHE!
CALMA, PRIMO! A IDÉIA DA VIAGEM FOI SUA!
MAS QUEM APOSTOU FOI VOCÊ!
fim

EMOÇÕES EM ALTA! EM CAMPO...

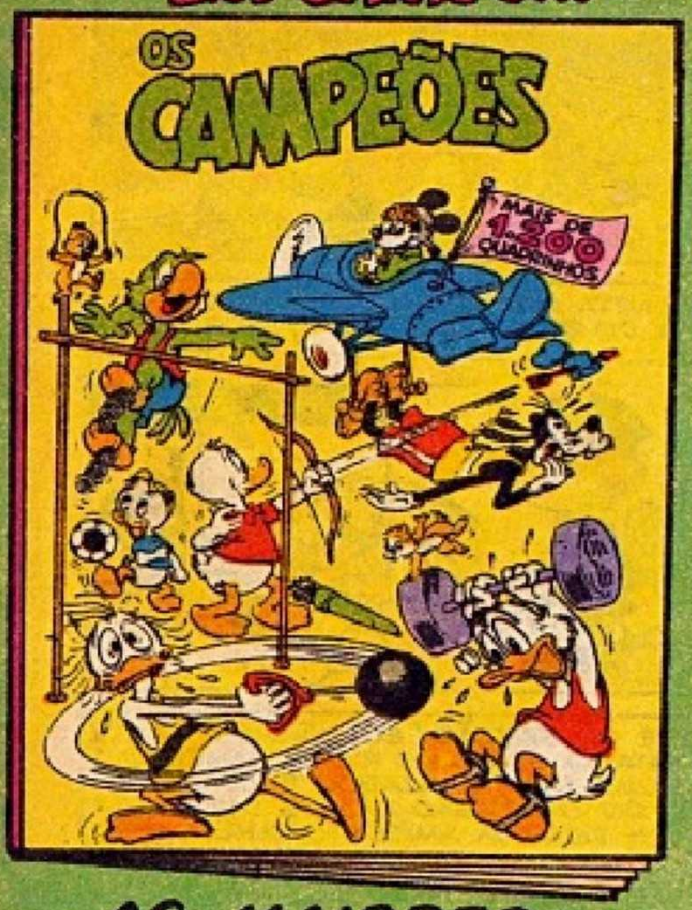

AS MAIORES (E MAIS ENGRAÇADAS) "FERAS" DE TODOS OS TEMPOS!

58

NUMA BANCA PERTINHO DA SUA CASA!

Editora Abril Jovem

Editor e Diretor: VICTOR CIVITA
Diretoria: Roberto Civita, Richard Civita, Raymond Cohen, Angelo Rossi, Ike Zarmati

Diretor Superintendente: Ike Zarmati

Urtigão

N.º 81

REDAÇÃO
Diretor: Júlio de Andrade Filho
Redatora-Chefe: Flávia Muniz
Editores: Claudinei Montes, Evelyn Heine, Monica C. F. Alves, Suiang G. de Oliveira
Editores de Texto: Eduardo Perácio, Márcia Pereira
Revisores: Ivone A. Tonetto, Marcia L. Furlan
Coordenador de Produção: Pedro Mingati
Auxiliares de Produção: Orlando A. Romero, Ramilto Biondo, Vandré O. Silva
Chefe de Arte: Euclides K. Miyaura
Desenhistas: Eli M. Leon, Paulo R. C. Noely, Verci R. de Mello
Ilustrador: Aílo O. de Carvalho
Artes-Finalistas: Acácio Ramos, Antonio Lima
Argumentista: Arthur Faria Jr.
Letristas: Lilian T. M. Farias, Natanael A. Soares, Nilton Morise
Decorador: Sérgio Carpanese
Coloristas: Miriam Cler G. Vieira, Telma T. T. Satani
Tradutor: José F. Rodrigues
Paste-up: Margareth J. Gasparim
Auxiliares de Arte: Alexandre Silva, Arnaldo Nincao, José P. S. da Silva, José Wilson Magalhães, Mauro A. Ringel, Mauro L. Pereira, Mônica A. Vieu, Roberto S. Moriama

COMERCIAL
Diretor: Sérgio Fernandes dos Santos
Gerente de Produto: Joaquim Celestino
Analistas de Circulação: Osmar S. Lara, Mônica G. Apuzzo

PUBLICIDADE
Diretor: Newton Fioratti
Coordenador: Roberto M. Lopes
Contatos: Tânia Guilherme, Tânia Scarelli, Vicente Felicetti

PROMOÇÕES E PROPAGANDA
Diretor: J. L. Lobato
Gerente de Propaganda: Maria Luiza Volponi

ADMINISTRAÇÃO E FINANÇAS
Diretor: Joares Ramos Barbosa

Diretor Responsável: Edgard de S. Faria

Diretor Responsável Adjunto: Sílvio Fukumoto

Urtigão é uma edição especial de Pato Donald n.º 1878. Publicação da Editora Abril Jovem S.A. **São Paulo - Redação, Publicidade, Administração e Correspondência:** R. Bela Cintra, 230, Cerqueira César, CEP 01415. Caixa Postal 2372, tel.: (011)257-0990. Telex: (011)22115. Telegramas: Editabril. **Assinatura Anual** - 12 pacotes Festival Disney (Urtigão / Tio Patinhas / Disney Especial / Disney Especial Reedição). Preço da assinatura: soma do preço de capa de cada revista que compõe o pacote vezes o respectivo número de edição ao ano. Ao fazer sua assinatura, exija a credencial do vendedor e pague somente com cheque nominal à Editora Abril S.A. A Editora Abril garante aos assinantes desta publicação que a interrupção definitiva da entrega dos exemplares contratados, sem que para isto tenha dado motivo o próprio assinante, implicará na restituição da parte do preço total antecipadamente pago, correspondente aos exemplares que não forem entregues. **Números atrasados:** ao preço da última edição em banca, por intermédio de seu jornaleiro ou no distribuidor Abril de sua cidade. Pedidos pelo Correio: DINAP - Estrada Velha de Osasco, 132, Jardim Teresa, CEP 06000 - Osasco - SP. Temos em estoque somente as seis últimas edições. **Data desta edição:** Junho/90. Distribuída com exclusividade no país pela DINAP - Distribuidora Nacional de Publicações, São Paulo. Todos os direitos reservados. "Publicação especialmente autorizada por The Walt Disney Company."
Serviço ao Assinante: tel.: (011)823-9222

IMPRESSA NA DIVISÃO GRÁFICA DA EDITORA ABRIL S.A.

ALMANAQUE DO

ENTRE NESTA RODADA DE MUITOS GOLS E GARGALHADAS.

A jogada mais divertida da área é ler o Almanaque n.º 10 do Zé Carioca. Com a sua ginga de malandro, ele sempre dá um chapéu no trabalho e faz a galera delirar.
Não fique pra escanteio.
Escale esta edição pra você rolar de rir.

NAS BANCAS

ALMANAQUE DO

ENTRE NESTA RODADA DE MUITOS GOLS E GARGALHADAS.

A jogada mais divertida da área é ler o Almanaque n.º 10 do Zé Carioca. Com a sua ginga de malandro, ele sempre dá um chapéu no trabalho e faz a galera delirar.
Não fique pra escanteio.
Escale esta edição pra você rolar de rir.

NAS BANCAS